JULIO 2018

Nº 208 - AÑO 18

INFORMATIVO PARA EL OCIO Y LA CULTURA EN EL PUERTO, CÁDIZ Y JEREZ

el BoletíN cultura ocio

El Puerto de Santa María

el-boletin.com

www.el-boletin.com

Dirección: Eduardo Albaladejo
Edición Internet: Tomás Sol Liaño Jover
Maquetación: Mauro Albaladejo
Deposito legal: CA-88/2003

Imprime: Lozano Impresores
Redacción y publicidad:
De 10:00 a 14:00h.
Tel 676 99 0 0 84

www.el-boletin.com
contacto@el-boletin.com

Consorcio de Transportes. **Bahía de Cádiz**

Horario Salida Embarcaciones Linea B-042

De Lunes a Viernes	
El Puerto / Cádiz	Cádiz / El Puerto
7:10	7:45
7:40	8:20
8:20	8:55
8:55	9:30
9:30	10:10
10:35	11:10
11:10	11:50
12:30	13:05
13:40	14:20
14:40	15:20
15:55	16:30
17:10	17:00
17:45	17:50
18:30	19:10
19:10	19.50
19:50	20:40
20:30	21:10
21:15	22:00
21:50	22:30
22:40*	23:00
23:40*	23:20*
01:00*	00:20*
* Desde el 7/7	01:40*

MÁS INFORMACIÓN:
www.cmtbc.es
tel.-902 450 550

PUERTO TAXI:
956858584

Sab. Dom. y Festivos	
El Puerto / Cádiz	Cádiz /El Puerto
9:30	10:10
10:00	10:40
10:50	11:30
11:20	12:00
12:10	12:50
12:40	13:20
13:30	14:10
14:15	14:50
16:00	16:45
17:00	17:40
17:45	18:25
18:20	19:00
19:05	19:45
19:40	20:20
20:30	21:10
21:00	22:00
21:50	22:30
22:40*	22:45
23:30*	23:20
00:45*	00:10*
* Desde el 7/7	01:30**

Antojito
Sol y Sabor
Avda. de la Bajamar, 6 - El Puerto de Sta. María
Telf.- 615401618 / 615401915
: antojitotapas - www.guiatapear.com

La **taberna** pirata de **Ángel León**

para **comer** canalla e informal

LA TABERNA
del Chef del Mar

Horario de cocina:
De 13:00 a 16:00 y
de 20:30 a 23:45

956 112 093
info@tabernadelchefdelmar.com
c/Puerto Escondido, 6
El Puerto de Santa María

TEATRO MUNICIPAL

Plaza de El Polvorista, 4 - Tel.-956 483 730

↘ Viernes 6 - 18:00h.

Danza – Flamenco.

Dedicado a la Profesora Mª Jesús Rosso. Encuentro de **ACADEMIAS DE BAILE**

Intervienen: Academias de baile de Víctor Raposo, Araceli Arias, José Leiva, Carmen Morales, Jaime Cala y Escuela Flamenca Milongas.

Entradas (numeradas): 5 €. TAQUILLA Teatro Mpal.: jueves y viernes de 18:00 a 20:00h. INTERNET en www.tickentradas.com y en el Tel 902 750 754.

Organiza: Fomento y Promoción Cultural. Concejalía de Cultura

MUSEO MUNICIPAL

Telf: 956 542705 / 956 542775 C/ Ganado con C/ Zarza De martes a viernes, de 10:00 a 14:00h. Sab. dom y fes: de 11:00 a 14:00h. TARDES: Pagador: miercoles de 19:00 a 21:00h.- Hospitalito mier y jueves de 19:00 a 21:00h. Entrada gratuita a visitas y actividades.

MUSEACIONES DE VERANO, 2018

Visitas Guiadas al Museo Municipal: A las 12:00h. .

- Sede C/ Pagador nº1.- Por **Consuelo Ramírez Castro** y **Miguel Ángel Caballero Sánchez.**

Miércoles (excepto festivos), desde el miércoles 4:

- Sede El Hospitalito Jueves (excepto festivos), desde el jueves 5.

LA PIEZA DEL MES EN EL MUSEO (Hospitalito)

Horario habitual de visita

↘ Martes 3 – 11:00h.

Presentación ***Dibujos de Enrique Ochoa***, por José Estévez Rodríguez, Presidente de la Fundación Ochoa. Todo el mes.

EXPOSICIÓN TEMPORAL

Sede Hospitalito.

↘ Hasta el domingo 15

"6 Ex-libris de Eulogio Varela de la colección del Museo Municipal".

TALLERES DE ARQUEOLOGÍA EXPERIMENTAL

Por **Gades Aeterna**

• EL DESCUBRIMIENTO DEL FUEGO
Martes 10 y martes 7 de agosto

• LA ESCRITURA EN ROMA
Martes 24 y martes 21 agosto

12 participantes, de 8 a 12 años.

Sede Hospitalito. De 10:00 a 12:30h. Previa inscripción.

VI COLOQUIOS EN EL MUSEO MUNICIPAL

Sede Hospitalito. 21:30h.

↘ Jueves 19

El Museo Arqueológico de Jerez de la Frontera: 250 años de Historia. **Rosalía González Rodríguez,** Directora del Museo Arqueológico de Jerez.

↘ Jueves 26

Dioses de Caña: El Cristo de la Hermandad de la Veracruz de El Puerto. **Ana García Barrios**. Investigadora.

EL YACIMIENTO DE DOÑA BLANCA A ESCENA

Recreación Histórica: LA INDUSTRIA DEL TINTE EN EL MUNDO FENICIO-PÚNICO. Por Gades Aeterna. Yacimiento Arqueológico del Castillo de Doña Blanca

↘ Viernes 3 y 24 de agosto - 20:00h.

Recogida de invitaciones en el Museo Municipal (sede Pagador, nº1), desde el jueves 26.

Coorganizan: Delegación Territorial de Cultura de la Junta de Andalucía y Agencia Andaluza de Instituciones Culturales

TERTULIA EL ERMITAÑO

Todos los lunes en Centro Cívico a las 20:00h.

↘ Lunes 2

Hablemos...

↘ Lunes 9

Mariano Rivera nos presentará su libro ***"Las mismas huellas la misma flor".***

↘ Lunes 16

Luis y **Pilar** nos hablarán a través de las fotos de lugares del mundo.

↘ Lunes 23

Hablemos...

↘ Lunes 30

Julio Rivera nos leerá poemas suyos.

956 85 25 04 — 619 50 55 26
HIDRAPUERTO
TÉCNICOS DEL AGUA
Las bombas de agua más avanzadas del mercado
Ahorra energía - Silenciosa - Fácil instalación
Ofrecemos mantenimiento en comunidades
P. I. Las Salinas. C/ Océano s/n. El Puerto de Santa María
e.sybox
+info
SAT OFICIAL

RECOGIDA DE CAJAS DE VERDURAS ECOLÓGICAS

De la cooperativa LA REVERDE

Los martes, de 20:00 a 21:00h.

Lugar: Local de Ecologistas en Acción (Antiguo colegio de San Agustín).

Más información para colaborar y disfrutar de esta "otra" forma de consumir productos ecológicos, visita: www.lareverde.org o en Face: La reverde.

NUEVAS CONVIVENCIAS VEGANAS

↘ Sábado 14 - De 11:00 a 17:00h.

Nueva Convivencia en Valdelagrana con el respaldo de nutricionistas de la **UVE** (Unión Vegetariana Española). La Convivencia es un espacio en el que puedes resolver tus dudas y aprender sobre la alimentación agroecológica, vegana y crudivegana y sentirte acompañada /o en tu proceso de cambio y/o experimentación. Todos los ingredientes que utilizo son ecológicos, lo mas cercanos posible y de temporada.

Para inscribirte: natysanz1960@hotmail.com
Tlfnos: 956561551/629502561

ECOMERCADO Y PRODUCTOS SPG

Todos los productos son ecológicos o del Sistema Participativo de Garantía (SPG) de la Red Agroecológica de Cádiz (RAC)

↘ Domingo 1 - De de 11:00 a 16:00h.

Organiza: Red Agroecológica de Cádiz (RAC)
Lugar: Parque Metropolitano Marisma de Los Toruños.

MERCADO ARTESANAL Y AGROALIMENTARIO

↘ Sábado 21 - De 21:00 a 00:00h.

Más de 50 productores de la comarca.
Organiza: Asociación Artesanos de Los Toruños.
Lugar: Casa de los Toruños. Valdelagrana.

BAHÍA JAZZ FESTIVAL

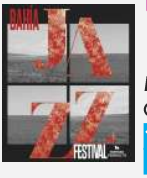

XI FESTIVAL DE JAZZ DE EL PUERTO DE SANTA MARÍA

Lugar: Bodega de Mora de Osborne C/ Los moros, 7

↘ Jueves 12 - 22:30h.

MAP. Marco Mezquida piano, **Ernesto Aurignac,** saxo alto y **Ramón Prats,** batería.

↘ Viernes 13 - 22:30h.

FRED HERSCH TRÍO. Fred Hersch, piano; **John Hébert,** contrabajo; **Eric McPherson**, batería.

↘ Sábado 14 - 22:30h.

BRUNO CALVO QUARTET CON PERICO SAMBEAT. Bruno Calvo, trompeta; **Perico Sambeat**, saxofonista alto; **Giuseppe Romagnoli** al contrabajo y **Andreu Pitarch** en la batería.

Entradas: 13 € (tarifa normal) y 11 € (reducida: carné joven, mayores de 65 años, desempleados). Abono (3 días): 30 €. Aforo limitado.
Venta de entradas: Bodega de Mora de Osborne del lunes 9 al miércoles 11 de 19:00 a 21:00h. y días 12, 13 y 14 (si hay disponibles) de 19:00 a 22:30h. www.tickentradas.com y 902 750 754 (a partir del día 5).
Información: cultura@elpuertodesantamaria.es - www.elpuertodesantamaria.es/cultura y Tel 956483730
Organiza: Fomento y Promoción Cultural. Concejalía de Cultura. ***Colaboran:*** Grupo OSBORNE, Osborne VERMUTH, TORO Tapas, Soho Boutique Hotel y Vicerrectorado de Extensión Universitaria de la UCA.

V CONCURSO INTERNACIONAL DE GUITARRA CLÁSICA "Á. G. PIÑERO"

↘ Viernes 6 – A partir de las 9:30h.

9:30h.. Audiciones de los participantes de 7 países del mundo: Luke Pan (Alemania), Stanislav Steshenko (Ucrania), Martin Bickerton (Inglaterra), Mateus Kowalski Y

www.restauranteelarriate.com
el Arriate RESTAURANTE
Cocina de Entrevientos
956 852 833
630 74 69 46
RESTAURANTEELARRIATE@HOTMAIL.COM
LOS MOROS 4, EL PUERTO DE SANTA MARÍA (CÁDIZ)

Marcin Kuzniar (Polonia), Iván García (Colombia), Jonathan Esteve, Hugo González, Víctor Manuel Casero, David Luque Infante y Miguel Revuelta (España) y Román Zorkin (Rusia). Con la participación del Cuarteto de Cuerdas "Chagall" Interpretarán piezas originales del compositor Ángel G. Piñero.
20:00h.Entrega de premios y concierto del ganador.
Entrada gratuita hasta completar aforo.

↘ Sábado 7 – 10:00h.

Master-Class de **ÁNGEL G. PIÑERO** a todos los participantes.

HOTEL PUERTO BAHÍA

Avd. de la Paz nº 38
Tlf. 956 56 27 21
www.hotelpuertobahia.com
reservas@hotelpuertobahia.com

ACTIVIDADES DEPORTIVAS ACUÁTICAS:

☛ PISCINA TERMAL + SPA: Bono mensual o pases diarios.
De Lunes a domingo: De 10:00 a 14:00h. y de 16:00 a 20:00h.
TERAPIA ACUÁTICA / FISIOTERAPIA / ESTÉTICA Y MASAJES / GIMNASIO.

Para más información, consultar al Tel: 693 71 20 14

NUEVA ACTIVIDAD DE TEMPORADA

☛ MIMINIGOLF (9 Hoyos) De lunes a domingo de 10:00 a 20:00h. Precio público: 3€ /hora

EXPOSICIONES

MOLINO DE MAREAS EL CAÑO/ APONIENTE

C/ Francisco Cossi, s/n (detrás de la Estación de tren)
Miércoles y jueves de 9:30 a 11:00h.

↘ Hasta el domingo 15

MÁXIMO RIERA, escultura y pintura.

↘ Del domingo 15 al 18 de agosto

Pinturas de **KIKE ORTEGA**
Incluidas en el Programa de uso público del **Laboratorio de Investigación Gastronómica Chef del Mar**.

CAFETERÍA BLANCO Y NEGRO

C/Ricardo Alcón 10

↘ Hasta el jueves 5

Pinturas y fotografías de **ANGELA HÄRING**

↘ Del viernes 6 al jueves 12

DIEZ PINTORES AL NATURAL. Trabajos de pintura al natural en la bahía de Cádiz.

CENTRO CULTURAL ALFONSO X

C/ Larga, 89. De lunes a sábado de 11:00 a 13:45h. y de 18:00 a 21:00h.

↘ Hasta el martes 3

Trabajos de dibujo, pintura y modelado de los alumnos de la Academia de Bellas Artes.

↘ Del jueves 5 al martes 17

MIRADA ATLÁNTICA de **OrtizVentura.**

Inauguración: Miércoles 4 - 20:30h.
Organiza: Fomento y Promoción Cultural. Concejalía de Cultura.

TALLER ABIERTO-PINTURAS Y OBRA GRÁFICA- BRONCE

Concertar visita personalizadas en el Tel 610071096.
Presentación de obra gráfica en general carpetas.
Lugar: ATELIER FELIPE LAMADRID. C/ Litoral,25

III JORNADAS ARTÍSTICAS ART PUERTO

Programa completo en www.artpuerto.com y www.elpuertodesantamaria.es/cultura

EXPOSICIONES: Del viernes 20 al 5 de Agosto.

☛ **Alfonso X El Sabio.** C/ Larga 89. **Sergio del Amo.** Inauguración el viernes 20 - 20:30h.
Horario L-D de 11:00 a 14:00h. y de 18:30 a 21:30h.

☛ **Sala de Exposiciones Mercado de Abastos**
Inauguración el 21 de julio a las 12:00h.
Exposición de pinturas y fotografías AFANAS.
Talleres de pintura. Horario: L-S de 10:00 a 14:00h.
Talleres de pintura de 10:00 a 12:00 h.

☛ **Auditorio Municipal Monasterio San Miguel**
C/ Larga, 27. **José Dodero.** Inauguración el 21 de julio a las 20:30h.
Horario: L-D de 10:30h a 14:00h y de 19:00h a 22:30h.

☛ **Palacio de Araníbar.** Plaza del Castillo, s/n.
Javier De Lucas. Inauguración día 22 - a las 19:30h.
Horario: L-D de 10:00h a 14:00h, y de 18:00h a 20:00h.

☛ **Fundación Osborne.** Bodega de Mora de Osborne
Exposición colectiva. Inauguración día 22 - 21:00h.

☛ **Hotel Los Cántaros.** C/ Curva, 6. **Mª Carmen Bretón.** Inauguración el día 23 - 20:30h. Horario de apertura: L-V de 07:00h a 14:00h y de 18:00h a 23:00h, S y D de 08:00h a 13:00h y de 18:00h a 23:00h.

☛ **Larga 70.** C/ Larga 70. **Lucía Ariza.** Inauguración el día 24 - 20:30h. Horario: L-S de 10:00 a 14:00h.

BAHÍA JAZZ FESTIVAL

OSBORNE VERMOUTH

JUEVES 12
MAP Marco Mezquida-Ernesto Aurignac-Ramón Prats

VIERNES 13
FRED HERSCH TRÍO con John Hébert y Eric McPherson

SÁBADO 14
BRUNO CALVO QUARTET CON PERICO SAMBEAT con Giuseppe Romagnoli y Andreu Pitarch

XI FESTIVAL DE JAZZ DE **EL PUERTO DE SANTA MARÍA** CÁDIZ
BODEGA DE MORA DE OSBORNE PATIO DE LOS NARANJOS **JULIO'18**

c/ Los Moros, 7_Conciertos a las 22:30h__Aforo limitado_Información 956483730 · cultura@elpuertodesantamaria.es_Venta anticipada desde el 9 de julio en la Bodega de Mora de Osborne y en www.tickentradas.com

Ayuntamiento de El Puerto de Santa María · OSBORNE Desde 1772 · OSBORNE VERMOUTH · TORO TAPAS · UCA Universidad de Cádiz

Sala Museo Hospitalito. C/ Ganado, 58. **María Lizaso** y **Darmon**. Inauguración el día 25 -20:30h. Horario: L-V de 10:00h a 14:00h y de 18:00h a 20:00h, S y D de 11:00h a 14:00h.

Instituto Santo Domingo. C/ Santo Domingo, 29. Obras **Certamen de pintura de la Academia de Bellas Artes "Santa Cecilia"**. XI Premio Eduardo Ruiz-Golluri.Inauguración el 19 de julio a las 20:30 h. Horario de apertura: L-S de 19:00h a 21:00h.

MASTERCLASS/ CONFERENCIAS:

↘ Jueves 26 - De 20:30 a 22:00h.

Masterclass "***Litografías con productos de la cocina"*. Laksta** en Los Pepes. C/ Abastos, 4.

↘ Viernes 27 - De 20:30 a 22:00h.

Conferencia ***"Matrimonio artístico"*. Lizaso y Darmon** en Sala Museo Hospitalito. C/ Ganado, 58.

↘ Lunes - De 20:30 a 22:00h.

Masterclass "**Mi mundo ilustrado, tendencia actual de la ilustración y el mundo scketers"**. **Lucía Ariza** en Claustro Hotel Monasterio de S. Miguel. C/ Larga, 27.

↘ Martes 31 - De 20:30 a 22:00h.

Masterclass "**Colocando pintura". Sergio del Amo** en Sala Museo Hospitalito. C/ Ganado, 58.

ACADEMIA DE BELLAS ARTES

C/Pagador, 1- Tel.- 956 85 65 43
www.bellasartessantacecilia.es. Todos los «Martes de la academia» en: Patio de la entidad, C/Pagador, 1.

↘ Martes 3 – 21:00h.

José F. Estévez Rodríguez (Presidente de la Fundación Pintor Enrique Ochoa): ***"Ochoa y Lorca en Nueva York. Música en el lienzo"***.Presenta: **Inmaculada Moreno,** académica.

↘ Martes 10 – 21:00h.

DAVID DE LA ENCINA (Alcalde y Concejal de Turismo): ***"Oportunidades y retos de nuestro Centro Histórico patrimonial"***. Presenta: **Carmen Cebrián.** Presidente de la Academia.

↘ Viernes 13 – 22:00h.

"Verde, que te quiero verde"*. Concierto recital.** Luis del Olmo (recitador), Luis Santana (barítono), y Antonio López (piano). ***Lugar: Patio del Colegio San Luis.

↘ Martes 17 – 21:00h.

Mesa Redonda con **Juan Antonio Morales González** (doctor en Geología, Universidad de Huelva), Francisco **J. García Prieto** (doctor en Ciencias Náuticas, UCA), **Fernando Arroyo del Castillo** (cineasta): "***La gran ola: entender el pasado es la clave del futuro"***. Presenta don **Javier Maldonado Rosso,** académico de Santa Cecilia. Lugar: Patio de la Academia

↘ Viernes 20 – 21:00h.

Inauguración de la exposición de las obras del XII Certamen de pintura de la Academia de Bellas Artes Premio Eduardo Ruiz-Golluri. Lugar: Patio del Instituto Santo Domingo .Hasta el 4 de agosto, de 19:00 a 21:00h.

↘ Martes 24 - 21:00h

José Manuel Morales, arquitecto: ***"La ciudad de los cien palacios: 25 años sin Plan Especial del Centro Histórico"***. Presenta: Antonio Moreno.

↘ Martes 31 – 21:00h.

Concierto del grupo vocal **Ars Cantus**: ***Villanescas a cinco de Francisco Guerrero.***
Lugar: Bodega Milenario de Caballero. C/ San Francisco.

FLAMENCO

PEÑA EL NITRI

C/ Diego Niño, 1 Tel.- 956 54 32 37

↘ Sábado 7 - 22:30h.

CUADRO FLAMENCO de **JESUS HELMO CORTÉS.**

↘ iernes 20 - 22:30h.

Al cante: **MANUEL DE LA FRAGUA**
Al toque: **JUAN MANUEL MONEO.**

PEÑA EL CHUMI

Antiguo edif. de IMUCONA, (tras la Estación)

↘ Viernes 6 – 22:00h.

Noche de Copla con **CARMEN CABEZA.**

↘ Viernes 13 – 22:00h.

Noche Flamenca con **SEBASTIÁN SÁNCHEZ** al cante, **ANTONIO MOYA** a la guitarra y **CARMEN LEDESMA** como artista invitada.

↘ Sábado 21 – 22:00h.

Noche Flamenca con **EL WILLO** al cante y **JESULE DEL PUERTO** a la guitarra.

↘ Viernes 28 – 22:00h.

Noche de Copla con **ÓSCAR CALDERÓN.**

CONCIERTO-ENTREVISTA

DE CASTAÑUELA Y BAILE DE FLAMENCO

↘ Viernes 20 - 21:00h.

A cargo de **Carmen Carreto** concertista de castañuela. Al baile **Begoña Ferrete**. Entrevistador, **Manuel Gallardo** de Radio Puerto

Lugar: Casa de la familia Monge, C/ Vicario, 26

Entrada libre hasta completar aforo.

SALA MILWAUKEE

Avenida de la Bajamar,10 - ***Reservas:*** Tel 639771634

Más info: www mkjazz.com

↘ Miércoles 4 - 22:00h.

PABLO CARBONELL en concierto

Entradas: 10€ anticipada/ 12€ en taquilla

venta anticipada en Restaurante 24h Diner (956540914) y en sala Milwaukee

↘ Jueves 5- 22:00h.

Boki Jackson & ISI Expósito duo (SummerJazz)

Entradas: 6€ (CM=Consumición mínima)

↘ Viernes 6 - 22:00h.

We're Not Surfers + Inertia (rock)

Entradas: 5€ (CM)

↘ Miércoles 11 - 22:00h.

"Lilu3" (SummerJazz). ***Entradas:*** 7€ (CM)

↘ Viernes 13 - 23:00h.

The Donelles " (SummerJazz)

Entradas: 8€ anticipada/ 10€ en taquilla (CM). Venta anticipada en Restaurante 24h Diner (956540914) y en sala Milwaukee

↘ Sábado 14 - 22:00h.

ILUSIONARTIZATE: Exposición pinturas, fotografías, artesanía, música. GRUPO DE MUJERES ARTISTAS

↘ Miércoles 18. - 22:00h.

Dee Burrows Project, Jorge Patax (SummerJazz)

↘ Jueves 19 - 22:00h.

Tribute a Chet Baker (Jazz trío) (SummerJazz)

Entradas: 6€ (CM)

↘ Viernes 20 - 23:30h.

Double Cross. *Entradas:* 5€ (CM)

↘ Jueves 26 - 22:00h.

Polo Rodal & Fernando Vargas (Jazz Guitar) (SummerJazz). ***Entradas:*** 6€ (CM)

↘ Viernes 27 - 23:30h.

Iamvast (Suecia) & **Verone** (Chiclana)

Entradas: 6€ (CM)

PUB BLANCO Y NEGRO

C/Ricardo Alcón, 10

↘ Sábado 14 - 23:00h.

Concierto del **Plan Marshall**

Entrada: Libre.

AKAMI
Sushi & Asian Food
TAKE AWAY / PARA LLEVAR
COCINA ASIÁTICA
TIENDA PRODUCTOS ASIÁTICOS
C/MOCHUELO ESQ BÚHO REAL
EL ÁGUILA
(DENTRO DEL SUPERSOL)
PEDIDOS:
956.876.015
WHATSAPP: 639.003.977

ESPACIO ARMONÍA

C/Girasol Local 6 – Tel.- 956 875 897
www.espacioarmonia.com
CC.Vistahermosa

DISFRUTA TU VERANO EN ARMONÍA

- TALLERES DE BALLET: Lunes de 11:30 a 13:30h

- Lunes 2: Clase + Técnicas de Ballet con Fitball con LAURA TORRERO
- Lunes 9: Clase + Pas de deux con G. PÉREZ (Cuba)
- Lunes 16: Clase + Técnicas de suelo: flexibilidad y fuerza con LAURA TORRERO
- Lunes 23: Clase + Repertorio (pizzicato de Silva) con NEREA ARMARIO

TALLERES DE DANZAS URBANAS: Miércoles de 11:30 a 13:00h

- Miércoles 4: Hip Hop con LUCIA
- Miércoles 11: Break Dance (B.boying) con MARIANO.
- Miércoles 18: Break Dance (Popping) con MARIANO
- Miércoles 25: Afrobeat con LUCIA

- TALLER DE DANZA CONTEMPORANEA:

- Viernes 20 de 11:30 a 13:30h.

- IV EDICIÓN DEL PROGRAMA MBSR DE REDUCCIÓN DE ESTRÉS. Impartido por Gaetane Hermans, profesora certificada por la Universidad de Massachusetts. Comenzaremos en Octubre 2018. Pide información en nuestro centro.

- NUESTRAS CLASES DISPONIBLES (EN VERANO): Yoga, Pilates, Ballet Cásico, Danzas Urbanas

- SERVICIOS EXTERNOS: Masajes, Depilación Triphase, Radiofrecuencia, Presoterapia, Limpieza de cutis, Depilación facial, Tratamiento faciales Neo-Age.

A.VV. BARRIO ALTO CENTRO – HISTORICO

C/Virginia Hernández, 2 Local. Barriada Durango
www.barrioportuense.es Tel 646409142

↘ Lunes 23 – De 18:00 a 21:00h.

Taller de Danza del Vientre. Viaje por la danza oriental: técnica, práctica de movimientos y coreografía. ***Info:***: Karmen: Tel.- 691168597.

↘ Viernes 27 - 10:00h.

Concentración "Plataforma Mujeres y Hombres contra la Violencia de Género"
Lugar: Plaza Isaac Peral (frente al Ayuntamiento).
Minuto de silencio y lectura de manifiesto.

↘ Jueves - de 20:00 a 21:30h.

"CURSO INTENSIVO DE FLAMENCO". ***Información*** en el Tel.- 691168597.

- "CURSO DE TELEFONÍA MÓVIL, PARA MAYORES" (Horario Mañana). Para iniciarse y aprender a manejar el teléfono móvil sencillamente.

Información en el 646409142.

HOTEL PINOMAR***

C/Jade, 7 - Tlf: 956 05 86 46 - 601 062 454
eventos@hotelpinomar.com
www.hotelpinomar.com

ACTIVIDADES DEPORTIVAS DIRIGIDAS EN NUEVA SALA DEPORTIVA

- YOGA: Lunes y miércoles de 20:00h a 21:30h, Martes y Jueves de 18:30 a 20:30h.
- WING TSUN (KUNG FU y defensa personal): Lunes y miércoles de 19:00h a 20:00h. Gratuito para clientes alojados // Precio público: 35€/mes. Profesor Alejandro.

↘ Durante todo el mes

Se podrá visitar la Pinacoteca del Hotel De 10,:00h a 14:00h y de 17:00 a 21:00h. Entrada gratuita

↘ Del 6 de julio al 26 de agosto

Exposición Itinerante de Patrimonio Portuense. ***"Fiestas de San Juan y San Pedro en los siglos XIX yXX"***. En la galería central de Hotel. Gratuita.

↘ Del 2 de julio al 30 de agosto

Clases de Aquazumba. Profesora Ingrid. Gratuito para clientes alojados. ***Más información*** Ingrid Miller: 600 061890.

↘ Del 2 de julio al 10 de agosto

Clases de Estimulación acuática en nuestra piscina de actividades. Gratuito para clientes alojados previa reserva. ***Más información:*** Laura Peist: 619 929462.

↘ Sábado julio pendiente de confirmar

Curso de Taichi y Chikung.
Más información: www.hotelpinomar.com

NUESTRO PATRIMONIO

Información:Tel.- 956 86 00 22 / ptopatri@elpuertodesantamaria.es

☛ **MONASTERIO DE LA VICTORIA:** Visitas todos los viernes (excepto festivos) De 10:00 a 13:00h. Gratuita

- **EXPOSICIÓN *"Gaditanas en la Memoria"***. Del 16 de julio al 14 de septiembre.

Colabora: Diputación de Cádiz.

☛BODEGA-ARCHIVO LOS MOROS: C/ Los Moros, 15. De lunes a viernes (excepto festivos) de 10:00 a 14:00 h.

☛ En **EDIFICIO SAN LUIS.** Plaza del Ave María:

-FUNDACIÓN PEDRO MUÑOZ SECA:

De lunes a viernes (excepto festivos) De 10:00 a 13:00h.

↘ Viernes 13

Inauguración de la exposición: ***El Sexenio Democrático (1868-1874) a través de la documentación del Archivo Municipal***. De lunes a viernes (excepto festivos) De 10:00 a 13:00 h. De 10:00 a 13:00h. y martes de 17:00 a 20:00h.

ARCHIVO HISTÓRICO: De lunes a viernes De 11:00 a 13:00h.

☛**EN CENTRO CULTURAL ALFONSO X.**C/Larga, 89:

• Punto Expositivo sobre Cristóbal Colón y Juan De La Cosa en El Puerto

☛**RUTA GUIADA Y TEATRALIZADA**

"***La Revolución Gloriosa de 1868 en El Puerto***" Recorrido por los lugares más significativos de El Puerto relacionados con lla Revolución de 1868, en su 150 aniversario. Guiada por técnicos de Patrimonio Histórico y teatralizada por actores del **Grupo de Teatro Balbo**

↘ Miércoles 11 y 25

Salidas a las 19:30, 20:00, 20:30, 21:00 y 21:30h. 35 personas por grupo. ***Duración:*** 1 hora aproxi. ***Punto de partida:*** C/ Pagador (frente al Museo Municipal)

☛**CICLO VERANIEGO DE CHARLAS DE PATRIMONIO HISTÓRICO.** Duración aproximada: 50 minutos. Todas las charlas comenzarán a las 21:30h.

• Espacios salineros en El Puerto, por **José-Ignacio Delgado Poullet:** Lunes 9 en Palacio de Araníbar

• ***El Puerto, fondeadero de las galeras Reales de España***, por **Miguel-Ángel Caballero Sánchez:** Lunes 23 en Patio casa C/Vicario, 20

• ***Los orígenes de dos antiguos paseos de El Puerto: La Victoria y El Vergel del Conde,*** por **Mª del Mar Villalobos Chaves** Lunes 30 en Palacio de Araníbar

☛ **EXPOSICIONES ITINERANTES POR HOTELES**

• Hotel Los Cántaros: ***La Plaza de Isaac Peral (1868 – 1899)***

• Hotel Monasterio de San Miguel:T***oros en El Puerto durante Guerra de la Independencia (1808-1814). Las familias navarras en El Puerto (siglos XVII y XVIII)***

• Hotel Pinomar: ***Fiestas de San Juan y San Pedro en El Puerto (siglos XIX y XX)***

• Hotel Puertobahía & Spa:

- Trafalgar y El Puerto (1805). La ocupación francesa de El Puerto (febrero 1810 - agosto 1812).

- El terremoto de 1755 en El Puerto

Consultar horarios en el establecimiento

28ª MUESTRA DE TÍTERES "LOS CRISTOBITAS"

Lugar: Plaza del Castillo. Espectáculos gratuitos.

↘ Domingo 22 - 22:00h.

HISTORIAS FABULOSAS. **Cía. Aseismanos.** 55´.

Edad recomendada: Público familiar e infantil a partir de 4 años.

↘ Domingo 29 - 22:00h.

CAPERUCITA Y OTROS LOBOS. **Teatro La Estrella** (Valencia). 60´

Edad recomendada: público familiar e infantil.

Organiza: Fomento y Promoción Cultural. Concejalía de Cultura.

El Patio Alemán
restaurante cervecería
COMIDA Y CERVEZAS ALEMANAS
C/ JESUS DE LOS MILAGROS, 33 - Tel.- 956 87 06 55
patioaleman@hotmail.com www.elpatioaleman.com
El Puerto de Santa María

Disfruta este verano en nuestro maravilloso patio

CINE DE VERANO SAN AGUSTÍN

Lugar: Patio del Edificio San Agustín C/ Jesús de los Milagros, 32

Martes 10 -22:30h.

TOM DE FINLANDIA. Dir. Dome Karukoski (Finlandia, 2017) 116' (+16). Premio FIPRESCI, Festival de Goteborg 2017. La película sigue los pasos de Touko Laaksonen, figura pionera de la cultura gay, que sufrió la opresión y homofobia durante su juventud. Volvió como héroe de la Segunda Guerra Mundial, pero la vida en Finlandia en tiempos de paz no fue como esperaba.

Martes 17 - 22:30h.

EL JOVEN KARL MARX. Dir. Raoul Peck (Francia, 2017) 118' (+12). En el París de 1844, tras exiliarse, Karl Marx conoce a Friedrich Engels, quien investigaba el nacimiento de la clase obrera británica. Engels proporcionó la última pieza del puzzle a la visión del mundo de Marx. Juntos, entre censuras, represión policial, revueltas y conflictos políticos, lideraron el movimiento obrero en su desarrollo hacia la era moderna.

Martes 24 - 22:30h.

EL SACRIFICIO DE UN CIERVO SAGRADO. Dir. Yorgos Lanthimos (Irlanda, 2017) 121' (+16). Premio Mejor Guión, Cannes 2017. Premio de la Crítica, Sitges 2017 Steven es un eminente cirujano casado con Anna, una respetada oftalmóloga. Viven felices junto a sus dos hijos cuando Steven entabla amistad con Martin, un chico de dieciséis años huérfano de padre...

Martes 31 - 22:30h.

AMANTE POR UN DÍA. Dir. Philippe Garrel (Francia, 2017) 76' (+16)- Premio de la Sociedad General de Autores, Cannes 2017.

Entradas: 3 € (tarifa normal) y 2 € (reducida: carné joven, desempleados y mayores de 65 años). ***Taquilla:*** desde una hora antes del comienzo de la proyección.
Organiza: Fomento y Promoción Cultural. Concejalía de Cultura.

III FESTIVAL DE CINE FANTÁSTICO IMSOMNIA

Lunes 23

- 19:30 h. **PASACALLES STAR WARS** (Legión 501) (Edificio San Agustín a C/ Luna y Plaza del Castillo)
- 20:30h. **CONCIERTO BANDAS SONORAS** a cargo de DARK SIDE SYMPHONIC BAND
- 22:30h. Película de inauguración: ***GAME OF DEATH*** (V.O.S.E)73´. Canadá- Director/es: Sebastien Landry, Laurence Morais-Lagace +18

Martes 24 - 22:30h.

THE KILLING OF A SACRED DEER (V.O.S.E). Película perteneciente al programa de Cine de Verano en San Agustín de la Concejalía de Cultura)- 121´ Reino Unido Director: Yorgos Lanthimos +16

Miércoles 25

- 22:30h. ***BETTER WATCH OUT*** (V.O.S.E) 89´. Australia Director: Chris Peckover +16
- 00:00h. ***THE OMEN*** (V.E)111´. País: Estados Unidos Director/es: Richard Donner +18

Jueves 26

- 22:30h. ***THE ENDLESS*** (V.E)111´Estados Unidos Director: Justin Benson, Aaron Moorhead +16
- 00:00h. ***BASKIN*** (V.E) 97´. Turquía Director: Can Evrenol. +18

Viernes 27

- 22:30h. ***MAYHEM*** (V.O.S.E) 86´. Estados Unidos Director: Joe Lynch. +18
- 00:00h. ***LA NOCHE DEL VIRGEN*** con presencia de **Roberto San Sebastián** (director) (V.E)118´. España Director: Roberto San Sebastián .+18

Sábado 28 - 22:00h.

Película de clausura: ***ERREMENTARI*** con presencia de **Paul Urkijo** (director)96´ España Director/es: Paul Urkijo: +16. ***Lugar:*** Multicines Bahía Mar

Proyecciones: Patio del edificio del Centro Social y Cultural San Agustín. C/ Jesús de los Milagros 32. Entrada libre hasta completar aforo.

La Giralda

SU ULTRAMARINOS DE CONFIANZA DESDE 1914

- LENTEJAS DE LA ARMUÑA - SOBAOS PASIEGOS Y QUESADA - ANCHOAS DEL CANTÁBRICO - QUESO PAYOYO - IBÉRICOS DE BELLOTA - BACALAO DE ISLANDIA - CONSERVAS SELECTAS - VINOS, LICORES Y CAVAS

TODAS LAS DELICIAS PARA UN VERANO DE PLACER

SERVICIO A DOMICILIO. TEL.- 956 856 528

C/LUNA, 51 - EL PUERTO DE SANTA MARÍA

ACTIVIDADES PARALELAS:

Martes 24

Presentación del ***Fanzine Nº3*** de La Cabina de Nemo. ***Lugar:*** Galeria Blanco y Negro

• **EXPOSICIONES:**

— ***Calvichi's de cine*** (Galeria Blanco y Negro)

— ***Cádiz es de Cine*** (Libreria Zorba)

XXVII FESTIVAL DE TEATRO DE COMEDIAS

Agosto de 2018

Patio Porticado del colegio San Luis Gonzaga

↘ Viernes 3 de agosto - 22:30h.

(Función de abono) Duración: 1,30 h. (s/i). ***EL INTERCAMBIO*** de Ignacio Nacho. Con Gabino Diego, Teté Delgado, Rodrigo Poisón, Santiago Urrialde, Ignacio Nacho y Natalia Roig. Dirección: Juan José Alfonso.

Eva ha decidido obsequiar a su esposo, Jaime, con un intercambio de parejas para celebrar sus veinte años de matrimonio, y de paso, oxigenar un poco la relación.

Entradas: 23 € (Silla F. 1-7), 20 € (Silla F. 8-15), 16,50 € (Grada F. 1-10) y 14,50 € (Grada F. 11-18).

↘ Sábado 4 de agosto - 22:30h.

(Función de abono) Duración: 1,20 h. (s/i).

LYSÍSTRATA de Aristófanes . **Las Niñas de Cádiz.** Con Alejandra López, Teresa Quintero, Rocío Segovia y Ana López Segovia. Versión y dirección: Ana López Segovia.

Humor, música, irreverencia, carnaval, pasión, libertad… Esta es la propuesta de Las Niñas de Cádiz (antes Chirigóticas) para uno de los clásicos universales de la escena que ellas reinterpretan.

Entradas: 18 € (Silla F. 1-7), 16 € (Silla F. 8-15), 12 € (Grada F. 1-10) y 10 € (Grada F. 11-18).

↘ Viernes 10 de agosto - 22:30h.

(Función de abono) Duración: 2,00 h. (c/i).

LA CORTE DEL FARAÓN de Vicente Lleó. **Teatro Lírico Andaluz** . Con la interpretación en directo del **Coro y la Orquesta del Teatro Lírico Andaluz.**

Entradas: 18 € (Silla F. 1-7), 16 € (Silla F. 8-15), 12 € (Grada F. 1-10) y 10 € (Grada F. 11-18).

↘ Sábado 18 de agosto - 22:30h.

(Función de abono) Duración: 1,20 h. (s/i).

MANDÍBULA AFILADA de Carles Alberola. Con Jon Plazaola y Noemí Ruiz. Dirección: Mario Hernández.

La historia nos presenta a una pareja que tiene dos formas muy diferentes de entender la vida, los típicos polos opuestos. Se conocieron en el instituto y, en plena crisis de los 30, se reencuentran durante una noche donde se suceden los recuerdos y los sueños que se quedaron en el camino.

Entradas: 18 € (Silla F. 1-7), 16 € (Silla F. 8-15), 12 € (Grada F. 1-10) y 10 € (Grada F. 11-18).

↘ Sábado 25 de agosto - 22:30h.

(Función de abono) Duración: 1,30h. (s/i).

5 Y ACCIÓN! de Javier Veiga. Con Marta Hazas, Carlos Sobera, Marta Belenguer, Ana Rayo y Javier Veiga. Dirección: Javier Veiga.

Bajo la apariencia de una clásica comedia de enredo, se esconde una ácida sátira sobre el mundo del cine, la televisión y las ansias por 'triunfar' a cualquier precio.Un productor televisivo, para satisfacer

Nuevo Échate pa yá
bar - restaurante
NUESTRA ÚLTIMA CREACIÓN: «CHAMUSQUINA»

Ribera del Marisco, 15
Tel.- 660 72 33 78 - El Puerto de Santa María

a su amante, la chica del tiempo del canal, decide financiar una película en la que ella sea la protagonista.

Entradas: 23€ (Silla F. 1-7), 20 € (Silla F. 8-15), 16,50€ (Grada F. 1-10) y 14,50 € (Grada F. 11-18).

ABONO DE TEATRO (5 espectáculos): 80€ (Silla F.1-7), 70€ (Silla F.8-15), 55€ (Grada F.1-10) y 46€ (Grada F.11-18).

RENOVACIÓN Y VENTA DE ABONOS Y ENTRADAS POR INTERNET en www.tickentradas.com y en el 902 750 754: desde el JUEVES 26 DE JULIO.

TAQUILLA Teatro Municipal, Plaza del Polvorista, 4

• Renovación y venta de abonos: jueves 26 y viernes 27 de 19:00 a 21:00h., y sábado 28 de 11:00 a 13:00h.

•Venta de localidades: desde el sábado 28, de 19:00 a 21:00h.

TEATRO EN LA CALLE -Espectáculos gratuitos-

↘ Jueves 2 de agosto - 22:00h.

Lugar: Espectáculo itinerante (Plaza de España – Plaza del Castillo). ***EL ENCIERRO***. Duración: 1, 10h. (s/i). A cargo de **El Carromato**

Un encierro como los de "San Fermín", con la peculiaridad de que los toros son muñecos hinchables. Único encierro en el que pueden participar menores de edad.

↘ Miércoles 15 de agosto - 22:00h.

lugar: Plaza Colón. ***MICROCLÁSICOS*** (Entremeses del siglo de oro) Duración: 1.30 h. (c/i) A cargo de **Fundación Corrales de Comedias**

Obras de autores como Cervantes, Quevedo, Lope de Rueda y Quiñones de Benavente se representan en un carro-plataforma donde se interactúa con el público, utilizando como estilo interpretativo la farsa, además de intervenciones en clave de comedia del arte.

↘ Viernes 24 de agosto - 22:00h.

lugar:(Av. de la Bajamar – zona peatonal)

LOS MUTANDINE. UN´ALTRA COSA. 50´ (s/i). A cargo de **V de Banana que** se presentan como hermanos de estética mafiosa y donde entrelazan un humor cercano con malabares o acrobacia.

COMEDIA EN LOS BARRIOS-Espectáculos gratuitos-

↘ Miércoles 8 de agosto - 22:00 h.

TEATRO BALBO – SCENARIUM TEATRE
(Plaza Paco Teja)

↘ Jueves 9 - 22:00h.

SCENARIUM TEATRE – LOS ARRIESGAOS
(Plaza de Los Claveles – El Tejar)

↘ Martes 14 -22:00h.

MICROCLÁSICOS (Entremeses) (Plaza Padre Ramón González – Crevillet)

↘ Jueves 16- 22:00h.

MICROCLÁSICOS (Entremeses) (Av. la Música – El Juncal)

↘ Jueves 23-22:00h.

LOS ARRIESGAOS – TEATRO BALBO (Plaza Uruguay – Las Nieves)

Organiza: Fomento y Promoción Cultural. Concejalía de Cultura.

Colabora: Fundación P. Muñoz Seca. Enrédate. Agencia Andaluza de Instituciones Culturales. Junta de Andalucía

MUSEOS

MUSEO MUNICIPAL Sede C/ Pagador, nº 1.- Sede HOSPITALITO : C/Ganado /esquina Zarza. De martes a viernes, de 10:00 a 14:00h. Sab. dom y fes: de 11:00 a 14:00h. TARDES: Pagador: miercoles de 19:00 a 21:00h.- Hospitalito mier. y jueves de 19:00 a 21:00h. Entrada gratuita a visitas y actividades. Grupos: Tel: 956542705 /75 (Mín. 20 personas).

FUNDACIÓN "RAFAEL ALBERTI"
C/ Santo Domingo, 25.
Tf: 95685 0711 www.rafaelalberti.es
EXPOSICIÓN PERMANENTE: ***"Rafael Alberti un siglo de creación viva".*** De Martes a viernes de 10:00 a 14:00h. Sab. Do, y fest. de 11:00 a 14:00h.
Precio: General: 4€, Grupos, 3€ estudiantes y pensionistas, 2€

CASA DE LOS LEONES
C/ La Placilla, 2- *Gratuito*. Diario de 10:00 a 14:00h. y de 18:00 a 20:00 h. Tl.-956 875277

FUNDACIÓN MUÑOZ SECA
De lunes a viernes de 11:00 a 14:00 Tlf. 956 851731. Edificio San Luis, 1ª planta. Plaza del Ave Maria

MUSEO TAURINO J.L.GALLOSO
Diario. Cita previa: Tel.- 956541812 Bodega el Cortijo.Precio:2 €
C/ Pozos Dulces, 18

CASA PALACIO DE ARANIBAR
Siglo XVII *Gratuito*
Plaza del Castillo, 9. Lunes a Viernes: De 10:00 a 14:00h. Tardes: fines de semana y festivos consultar.

VISITAS PLAZA DE TOROS
De Lun. a vier. de 10:00 a 14:00/ 16:00 a 19:00h. Sábados/Dom y fest.: De 10:00 a 14:00h. Precio: Visitas guiada 6€ – Visitas al coso 3€
Tel.- 956 875 277
www.plazadetorospuertosantamaria.es

MUSEO TEMÁTICO DEL MOTOR -ANGLADA-
C/Federico Rubio 89
Tel.-615 89 45 31
Horario: 10:30 - 13:30h.

MONUMENTOS

CASTILLO DE S. MARCOS
Visitas:
Martes visitas guiadas gratuitas: 11:30h (inglés) -12:30h-13:30h. (Español) Reserva: Tel 627 569 335 y servicios.turisticos@caballero.es - Jueves y Sab.-10:00 - 11:30h. (inglés). - 13:00h. 10€ adultos y 5€ niños.

MONASTERIO DE LA VICTORIA
Visitas: Todos los viernes (excepto festivos)
Horario: De 10:00 a 13:00h.
Gratuito

IGLESIA MAYOR PRIORAL
Tel.-956 851716 - Lunes a Viernes: 10:00 a 13:00 y 17:00 a 19:30h. 1€
Sáb: De 10.00 a 12:30h. y 18:30 a 19:30 h. Dom: De 8:30 a 13:45 y 18:30 a 21:00h. *Gratuito*

YACIMIENTO ARQUEOLÓGICO "CASTILLO DE Dª BLANCA"
Carretera al Portal. Tel 856105 058
Miércoles a domingos: De 10:00 a 14:00h. Excepto Festivos.
Grupos previa reserva. *Gratuito.*

VISITAS A BODEGAS:
www.turismoelpuerto.com

NATURALEZA

CENTRO DE RECURSOS AMBIENTALES - COTO DE LA ISLETA
Alojamientos en cabañas, celebraciones, talleres de la naturaleza, Gymchanas, Exposición interactiva, piragüismo, tiro con arco y deportes de cuerda, rutas por la naturaleza, senderismo...
Telf.- 956560 123
cotoisleta@cotoisleta.com

PARQUE METROPOLITANO DE LOS TORUÑOS
Información y reservas:
Av. del Mar, 7 - Valdelagrana.
Tel. 856 580 524
www.parquedelabahia.es
parquedelabahia@juntadeandalucia.es

La información que se ofrece en esta página, es cortesía de la Oficina Municipal de Turismo del Ayuntamiento de El Puerto de Santa María

Consulte posibles modificaciones de estos horarios en la Oficina de Turismo

El Puerto de Santa María

Concejalía de Turismo
Palacio de Aranibar
- Plaza del Castillo -
Tel: 956 483715
www.turismoelpuerto.com
turismo@elpuertosm.es

APARTAMENTOS Larga 70

Además de nuestros apartamentos, disfruta en el bar-cafetería de nuestros desayunos y tapas
Virgen de los Milagros, 70 Tel.- 956 85 19 36 - www.larga70.es

PUERTO BAHIA
HOTEL ★★★ SPA

Relájate y disfruta de nuestras modernas instalaciones

Reserva ya tu cita: 956 56 27 21
y sorprende a tu pareja con el mejor Regalo

· Ahora, masaje relax desde 28 € ·

*Incluye acceso a Piscina Termal de agua salada, Jacuzzi, Sauna Baño Turco y Duchas Bitérmicas. Sujeto a disponibilidad (obligatorio cita previa).
Imprescindible el uso de gorro y chanclas en todo el recinto.
*Precio por persona IVA incluido.

CIRCUITO SPA POR SÓLO 10 €
*OFERTA ESPECIAL PARA LECTORES DEL BOLETÍN

Av. de la Paz 38. Playa de Valdelagrana - 11500
El Puerto de Santa María (Cádiz) - reservas@hotelpuertobahia.com
www.hotelpuertobahia.com

ALIMENTACIÓN GÓMEZ ROMERO S.L.
suma SUPERMERCADOS

"EL SUPERMERCADO DE VALDELAGRANA"
CHARCUTERÍA - CARNICERÍA
FRUTERÍA - PESCADERÍA...
Y MUCHO MÁS...
ABRIMOS TODOS LOS DÍAS
Avda de la Paz s/n Tel.- 956 56 14 11

cafés y tés especiales
café irlandés
specials coffees & teas
¿Cómo llegar?

MaikaVisión
federópticos

FEDEROPTICOS MAIKAVISIÓN
Ya disponemos de una amplia gama de gafas de sol para este verano
Avda de la Paz,3 4 - Tel y Fax: 956 56 90 29
VALDELAGRANA

Juan Antonio
Cocina de producto de temporada

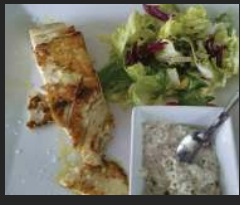

Avenida de La Paz 31 - Valdelagrana - Tel.- 956 56 24 24

PARQUE METROPOLITANO MARISMA DE LOS TORUÑOS Y PINAR DE LA ALGAIDA

Actividades de JULIO 2018

www.parquedelabahia.es - parquedelabahia@juntadeandalucia.es
Avda. del Mar, 7 - Valdelagrana - Tel.: 856580524 El Puerto de Sta. María

JUNTA DE ANDALUCIA
CONSEJERÍA DE FOMENTO Y VIVIENDA

☛ **EXPOSICIÓN *METEORITOS***

Todo el mes - De 9:00 a 21:00h.

Organiza: Comite investigación ciencia y el espacio-Codice, Museo Canario de Meteoritos y Parque.

☛ **ECOMERCADO RAC DE LOS TORUÑOS**

Domingo 1 - 10:00 a 13:00h.

• Productores ecológicos certificados y/o con sistema participado de garantía de la Red Agroecológica de Cádiz • Taller-demostración gratuito y catas. Stand informativo. Celebración del 1er aniversario del mercado..

Organiza: RED AGROECOLÓGICA DE CÁDIZ

☛ **VI JORNADAS CIENTÍFICAS: ASTROARQUEOLOGÍA, CULTURA, CIENCIA E HISTORIA**

Viernes 6 y sábado 7 - desde las 20:00h.

Conferencias, impartidas por expertas en la materia - - Sábado 7 de 12:00 -14:00h y domingos 1 y 8 de 12:00 - 14:00h. : **Planetario "El viaje de IO"** .

El acceso, tanto al planetario como a las conferencias libre y gratuito hasta completar el aforo.

Organizan: CODICE, GAPY PARQUE METROPOLITANO

☛ **CAMPAÑA DE VERANO EN LOS TORUÑOS**

Actividades **gratuitas** ofrecidas por EL PARQUE:

- **TALLER INFANTIL DE PATINAJE**. Miércoles desde el día 11. De 20:00 a 21:00h.
- **TALLER DE ASTRONOMÍA**. Todos los viernes de 22:00 a 00:00h. , alternando en Los Toruños (6 y 20, en primer acceso en sendero principal a playa Levante) y en la Algaida (13 y 27, en acceso principal a lagunas hipersalinas). ***Colabora:*** G.Astronómico Portuense.

- **TALLER AMBIENTAL EN LA PLAYA.** Juegos infantiles en la arena y en el agua y educación ambiental, en la playa del Río San Pedro. Desde el día 14 todos los sábados, de 18:30 a 20:00h.
- **TÍTERES.** Jueves 12, en la Casa de los Toruños, y el jueves 19, en el Espacio de actividades del Caño de la Cortadura (Puerto Real).
- **CINE DE VERANO.** Proyecciones de cine familiar, desde el jueves 12 - 22:00h. todos los jueves en la carpa de la Casa de los Toruños y los viernes en el Espacio de actividades del Caño de la Cortadura (Puerto Real).
- **VELADAS FLAMENCAS** (Desde las 22:00h.)

Sábado 14

Cante: **Cristina Regajo**. Toque: **Eduardo Muñoz**

Sábado 21

Baile: **María Martha Rodriguez.** Cante: **Carlos Guillén.** Toque: **Angel Doblado**

Sábado 28

Cante: **Armando Mateos.** Toque: **Lucas Benítez**

Organiza: **Parque Metropolitano.** ***Lugar:*** Patio de la Casa de los Toruños. ***Colabora:*** Fundación Cristina Heeren del Arte Flamenco. Acceso libre

☛ **MERCADO ARTESANO Y AGROALIMENTARIO**

Sábado 21 - 21:00 a 00:00h.

Más de 50 productores de la comarca.

Organiza: Asociación ARTESANOS DE LOS TORUÑOS

☛ **RUTA NOCTURNA EL CAMALEÓN**

Sábado 21 - 21:15h.

SENDERISMO. Salida desde acceso principal al Parque por el Pinar de la Algaida (junto a UCA).

Todos los públicos, dificultad baja y opción de retorno en tren. Gratuito.

Más información: clubcamaleon@hotmail.es

Organiza: CLUB SENDERISMO EL CAMALEÓN

☛ **IV RUNNING NIGHT LOS TORUÑOS**

Sábado 28 - desde 21:30h.

Salida y meta en carpa de Casa de los Trouños. Recorrido 9 km. ***Organiza:*** CD SOLSPORT

SERVICIOS PARA LA VISITA ACTIVA

☛ RUTAS GUIADAS en tren, bici, kayas y paddle surf

Rutas ambientales y patrimoniales desde la Casa Toruños, casi todos los días durante el verano. También combinadas bici-kayak.

Más información y reservas en el 856 581 342 / 635 143 598 o en www.puertocampamentos.es

☛ CAMPATEKA DE LOS TORUÑOS

Actividades para niños y adultos, a partir de los 3 años (gymkhanas, rocódromo, bici, patinete, talleres de cocina, manualidades, tiro con arco... Programación: https://puertocampamentos.es/programacion

Más información y reservas en el 856 581 342 / 635 143 598 o en www.puertocampamentos.es

☛ GALERÍA DEL TERRITORIO

• Todos los días, de 9:00 a 21:00h. • Gratuito

Exposición permanente en la Casa de los Toruños de apoyo a la interpretación integral del Parque Metropolitano y la Bahía de Cádiz:.

☛ ALQUILER DE BICICLETAS Y PATINETES

- Lunes a viernes 18:30 a 21:00; sábados, domingos y festivos 9:30 a 13:30 y de 18:30 a 21:30h. Resto: previa reserva telefónica en el tel.- 635 143 598
- 1 hora: 3€ / 2h: 5€ / 3h: 8€

Para adultos y para niños, y con opción de silla portabebés y carrito-remolque. Patinetes todoterreno.

Lugar: Casa de los Toruños

Más información (y gestión de grupos):

Tel.- 645 479 027

CÁDIZ

EXPOSICIONES

CASA DE IBEROÁMERICA

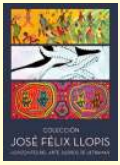

C/Concepción Arenal s/n Tlfno. 956 288 296. De martes a domingo (incl. festivos), 10:00 a 14:00 / 17:00 a 20:00h.

Permanentes

- HORIZONTES DE ARTE. SUEÑOS DE ULTRAMAR'. Obras de la colección de **José Félix Llopis.- Cornellis Zitman.**

MUSEO DEL TÍTERE

De martes a sábado de 10:00 a 19:00h. Domingos y festivos de 10:00 a15:00h.Bóvedas de Puerta de Tierra. museodeltitere@cadiz.es - Tel.- 956 276 846.

Permanente

TÍTERES DEL MUNDO.

BIBLIOTECA ADOLFO SUÁREZ

De lunes a viernes de 9:00 a 21:00h.

Hasta el 30 de septiembre

TRENES EN MINIATURA. LA COLECCIÓN DE J. PAREDES

ESPACIO ECCO

Paseo Carlos III, s/n. De lunes a sáb. de 11:00 a 21:00h Domingos de 11:00 a 15:00h.

Permanentes

- "Valle de los caídos" de **COSTUS**

Hasta el 9 de septiembre

"LAS CARAS DEL TIEMPO. RETRATOS DE RICARDO MARTÍN"

Hasta el 16 de septiembre

"INTERMEDIOS. LA CULTURA ESCÉNICA EN EL PRIMER TERCIO DEL SIGLO XX ESPAÑOL"

MERCADO CENTRAL - EXTERIORES

Permanente

MERCADERES DE LA ILUSTRACIÓN. TRES SIGLOS DEL COMERCIO CON LAS INDIAS.

CENTRO DE ARTE FLAMENCO LA MERCED

Plaza de La Merced

Permanente

"FUI PIEDRA Y PERDÍ MI CENTRO" (Exteriores). 21 cantes flamencos ilustrados, de **Seisdedos Ilustración.**

CENTRO MUNICIPAL REINA SOFÍA

Paseo de Carlos III, 9, 2ª - Tel.: 956 22 16 80. De lunes a sáb. de 10:00 a 21:00h. Domi y fest de 10:00 a 15:00h.

Permanentes

- JUAN LUIS VASSALLO. ESCULTOR GADITANO
- COLECCIÓN ARAMBURU PICARDO - CARLOS
- CARLOS EDMUNDO DE ORY(Biblioteca).

CASTILLO DE STA. CATALINA

De lunes a domingo de 11:00 a 20:30h.

Hasta el sábado 14

DEFENSA DE CÁDIZ CONTRA EL DESEMBARCO INGLÉS DE 1797

Hasta el el 16 de septiembre

"NICOLETTA". UN CAMINO CON CORAZÓN

KURSALA - UCA

De lunes a viernes de 9:00 a 21:00h. Alameda Marques de Comillas. Edif. Constitución 1812

Hasta el viernes 6

"VERBO", de **PASCUAL ARNAL**

Del miércoles 11 al 25 de septiembre

Fotográfica ***PLAYER 2*** de **Enrique Escandell.**

CASA DE IBEROAMÉRICA

De martes a sábados de 10:00 a 14:00 / 18:00 a 21:00h.

Hasta el sábado 14

"DIUERTERE" obras de once artistas, entre locales y foráneos, para conmemorar el Día del Orgullo Gay.

heladeriaartesanaldamassimo.com

Yogures - Helados
Tartas - Batidos
Gofres - Crepes
... y disfruta en nuestra terraza
del autentico cafe italiano

Da Massimo

Heladería Artesanal Italiana

Sin gluten
APTO PARA CELIACOS
NO TENGO GLUTEN

VEGAN OK

Y UN MONTÓN DE NUEVOS SABORES

GRANIZADOS CON FRUTAS NATURALES

HELADO PARA MASCOTAS

HELADO DE QUESO PAYOYO

¡HELADO MON EL DRAGÓN!

HELADO DE TEJAS DE EL PUERTO

SERVICIO A DOMICILIO
TLF. 687 23 15 75

PARA CUALQUIER TIPO DE EVENTO:
BAUTIZOS, BODAS, CUMPLEAÑOS...
NO DUDES EN CONSULTAR NUESTRO
SERVICIO DE CÁTERING

C/LUNA 22, 4 Y ESQ. MISERICORDIA - EL PTO. STA. MARIA - 687 23 15 75

GALERÍA BENOT

Avenida 4 de diciembre, 10 Tel. y Fax: 956 228 681
www.galeriabenot.com
De lunes a viernes de 10:00 a 13:30h. y de 17:00 a 21:00h. Sáb. de 10:30 a 13:30h.

↘ Hasta el 2 de septiembre

Obras del artista **CECILIO CHAVES**

CANAL SUR

C/ Carpinteros de Ribera, 2
De 9:00 a 21:00h. de L a D.

↘ Hasta el 30 de agosto

Exposición de collages: **"La Mala Educación"** de **INDALECIO**
Comisariada por la **Plataforma Artifices Cultura Integral.**

MUSEO DE CÁDIZ

Plaza de Mina s/n - Tel.- 856 10 50 23
De martes a sábados de 9:00 a 21:00 h. Domingos, festivos de 9:00 a 15:00h.Lunes, cerrado.

CICLO DE VISITAS TEMÁTICAS GUIADAS.

↘ Todos los jueves de julio a las 19:30h.

- Jueves 5: Se hizo la luz
- Jueves 12: Cuéntame
- Jueves 19: Dime qué comes

jueves 26, Ellás, ecología y arte.
Aforo máx. 25 personas. Gratuito

TALLERES DE VERANO PARA LAS CRIATURAS

- Días 4 y 5 : Ojos, pies y manos.
- Días 11 y 12: Por tu cara bonita

Los talleres son gratuitos, puedes dejar a las criaturitas o quedarte con ellas. Inscripciones: Tel 856105034,

LAS NOCHES CLÁSICAS EN ECCO

ESPACIO DE CULTURA CONTEMPORÁNEA

↘ Lunes 9 - 21:00h.

Canto para Cádiz: **Raquel del Pino,** soprano ; **Gabriel Alonso**, barítono; **Madalit Lamazare**s, piano.
Obras de Duparc, Bellini, Weber, Guastavino, Obradors,

↘ Lunes 16 - 21:00h.

Kebyart Ensemble, cuarteto de saxofones.
Obras de Haydn, Río Pareja, Debussy, Farkas

↘ Lunes 23 - 21:00h.

David Antigüedad, guitarra. ***Obras*** de Bach, Fernando Sor, Takemitsu, Martínez Palacios

↘ Lunes 30 - 21:00h.

Anlauf Dúo, saxo y piano. ***Obras*** de Desenclos, García Abril, Creston, Falla, García Lorca

Venta localidades: Taquilla Gran Teatro - www.ticketkentradas.com 902 750 754 / 1 h. antes de cada concierto en el ECCO
Organiza: Ayuntamiento de Cádiz en colaboración con AIE - Clásicos en Ruta
Para más información: Tel.-956 220 828

XXXIV ENCUENTROS FLAMENCOS PEÑA FLAMENCA JUANITO VILLAR

DEDICADO A DAVID PALOMAR

↘ Viernes 13

Con la participación de David Palomar, Vicente Soto Sordera, María Terremoto, May Fernández, Raúl Gálvez ,Niño Jero, Nono Jero, Víctor Rosa y Joaquín Linera Niño de la Leo, a la guitarra, y por David Gavira y Jorge García a las palmas.Presentada por Pepe Suazo y Bernardo Cala.
Entrada libre hasta completar aforo. Sillas: 6€
Lugar: Patio del Colegio Santa Teresa.

RESTAURANTE
BAR CHOVI

EXQUISITA OFERTA DE GASTRONOMÍA GADITANA
Comidas para llevar.
Comidas de empresa y familiares

Teléfono para reservas: 611616074 C/ Tortola, 12
Tel. 956 05 50 46 El Puerto de Sta. María

II GALA FLAMENCA NUESTRA SEÑORA DE LA SALUD

↘ Sábado 14 - 22:00h.

Intervienen: Juanito Villar, Juan Villar hijo, Raúl Gálvez, Manuel de Angustias, Samara Montañez, María José Fernández, Adeli 'La Mojarrita', Pilar Villar, Joaquín Linera Cortés 'Niño de la Leo', Oliva Cordero, Pilar 'La Gineta', Paco Reyes, Alberto Raya y Sergio Monroy. Asimismo durante la gala tendrá lugar un más que merecido homenaje al músico y compositor Diego Magallanes Figuereo.
Lugar: Baluarte de la Candelaria. ***Entradas:*** 15€

IV CARNAVAL EN VERANO

↘ Jueves 19 - 21:00h.

Intervienen: El perro andalú' de Antonio Martínez Ares, 'Los mafiosos' de Juan Carlos Aragón y 'Los prisioneros', dirigida por Ángel Subiela y compuesta por Miguel Ángel García Argüez, José Manuel Aranda y El Noly.
Colabora: Ayuntamiento de Cádiz y de la Asociación de Autores del Carnaval.
Precio: 18€ anticipada /20 € taquilla.
Punto de venta: iglesia de Sta María, Discos El Melli y en tickentradas.com

CONCIERTOS DE VERANO CASTILLO SANTA CATALINA

↘ Viernes 6 – 22:00h.

SOLE GIMÉNEZ. Piano y voz. Presenta: ***Los hombres sensibles***

↘ Viernes 13 – 22:00h.

FRANKIE CHAVEZ. En concierto

↘ Viernes 27 – 22:00h.

ALESSIO ARENA. En concierto

↘ Viernes 3 de AGOSTO – 22:00h.

SANDRA REDHER. Tangos: ***Canción Maleva***
Acompañada por tres músicos emblemáticos, **Horacio Fumero** (contrabajo), **Marcelo Mercadante** (bandoneón) y **Gustavo Battaglia** (guitarra).

↘ Viernes 10 – 22.00h.

KIKI MORENTE. Presenta: ***Albayzín***

↘ Viernes 17 – 22:00h.

NORA NORMAN. Presenta: ***Chaos***
Nora Norman. La confluencia del soul más transgresor y la calidez de una voz majestuosa.

↘ Viernes 24 – 22:00h.

O SISTER! Presenta: ***Stompin' in Joy***
O Sister! recrea la edad de oro del jazz vocal, la música popular de los años 20 y 30 en Norteamérica.
Precios: Anticipada: 10€ . En taquilla: 15€

VIII FESTIVAL BENÉFICO DE CARNAVAL AFANAS CÁDIZ

↘ Viernes 6 – 19:30h.

Actuarán las comparsas 'El perro andalú', 'Tic-Tac, Tic-Tac', 'Los campaneros' y 'Los ángeles de la guarda'; las chirigotas 'Los quitapupas', 'Cai de miarma 7,20' y 'El circo de la sombra': y los cuartetos 'El equipo 'a' minúscula (Comando Caleti)' y 'Lo mismo nos vemos en El-cano que en clase de piano'. ***Barra solidaria***
Entradas: 10€ para adultos y 3€ menores de 10 años
Lugar: Centro de Afanas Cádiz. C/ José Cadalso

NO SIN MÚSICA FESTIVAL

↘ Jueves 19

Mala Rodríguez, La M.O.D.A, Marky Ramone, Merche Cosisco...

Viernes 20

IZAL, KASE.0, Dorían, Zoe, Supersónica...

↘ Sábado 21

Bumbury, Residente, Antílopez, Last Drop...

Más info: www.nosinmusicafestival.es
Entradas: desde 43€ + gastos de gestión
Apertura de puertas: 17:00h.
Lugar: Muelle de la ciudad

LAS NOCHES DEL CORTIJO LOS ROSALES

↘ Todos los sábados de Julio - 20:00h.

- Sábado 7 - MICKY
- Sábado 14 - EMILIO JOSE
- Sábado 21 - El humor de JOSELE
- Sábado 28 - CRISTINA DE LOS STOP

Lugar: Cortijo Los Rosales. Parque Genovés
Precio: 12€/sábado y 40€ Abono Mensual Venta en: - EL MELLI, Café-Bar ALVE y en www.cadizentradas.com La Recaudación irá destinada a la Bolsa de Caridad Inmaculada Concepción de María
Organiza: Grupo Gaditano Mujer de Mantilla

11ª FESTIVAL JAZZ CÁDIZ

↘ Martes 24

22:00h. **Carmelo Muriel /Hotel Parador Atlántico** 23:30 – **Jam Sesión / Asociación Aires de Cádiz**

↘ Miércoles 25

22:00h.: **Eva Cortés Cuarteto/ Parador Atlántico**
23:30 – **Jam Sesión / Asociación Aires de Cádiz**

J↘ ueves 26

22:00h. **Jose Carra Trio / Parador Atlántico**
23:30 – **Jam Sesión / Asociación Aires de Cádiz**

Baluarte de Candelaria:

↘ Viernes 27

22:00h.: **Luis Verde 'la Resistencia Jazz Ensemble'**
23:30 – **Jam Sesión**

↘ Sábado 28

22:00h.**Noa Lur "Trouble Maker"**
23:30 – **Jam Sesión**

↘ Domingo 29

22:00h.**Carlos Sarduy Afro Cuban Jazz**
23:30 – **Jam Sesión**

Entradas: Actuaciones del Hotel Parador gratuita. En Baluarte de Candelaria: se pueden adquirir www.entradium.com o en www.festivaljazzcadiz.com

CONCIERTO

↘ Martes 31 - 21:30h.

THE SKATALITES + CADIPSONIANS
Lugar: Baluarte de la Candelaria

LECTURA DRAMATIZADA

↘ Martes 17 – 20:30h.

De la COMEDIA TEATRAL ***"MARIQUITA APARECE AHOGADA EN UNA CESTA"*** de JUAN GARCÍA LARRONDO
Lugar: BALUARTE DEL OREJÓN. Paseo Fernando Quiñones (Entrada Playa La Caleta) Entrada libre hasta completar aforo
Organiza: Amigos de Quiñones y Ayuntamiento

69º CURSOS DE VERANO UCA

↘ Del jueves 5 al sábado 7

Historiografía(s), discurso(s) y retórica(s): De Cádiz a la España Imperial. El franquismo desde el siglo XXI

Más información e inscripciones:
https://celama.uca.es/69CVC/seminarios/b08
Coordinadores: Santiago Moreno y Carlos Píriz.

AV AZULEJOS VERANO
NOS AVALAN 30 AÑOS DE EXPERIENCIA
Azulejos,
sanitarios,
pavimentos,
grifería y accesorios.
TODO PARA LA DECORACIÓN DE SU HOGAR

Avda. Ronda de Valencia, 3
Teléfono y Fax: 956 85 79 12
azulejosverano@gmail.com
El Puerto de Santa María

JEREZ

EXPOSICIONES

EXPOSICIÓN DE PINTURA AL AIRE LIBRE

↘ Todos los domingos - De 10:00 a 14:00h.

Lugar: Jardines del Eslava, junto al Alcázar de Jerez
Organiza: Asociación de Artistas Plásticos jardines del Eslava.

FOTOGENIA 2108

↘ Hasta el domingo 15

"LA #NUESTRA #JARAPILLA
Organiza: Agrupación Fotográfica San Dionisio
Lugar: Claustros de Santo Domingo. Sala Profundis.

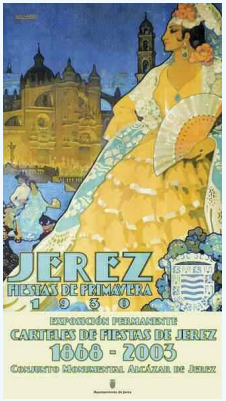

CONJUNTO MONUMENTAL EL ALCÁZAR

1ª Planta. Palacio de Villavicencio. De 9:30 a 15:00h.

↘ Permanente

Exposición Permanente ***«CARTELES DE FIESTAS DE JEREZ 1868 - 2003»***

TEATRO VILLAMARTA

Info: Tel 956 14 96 86. www.teatrovillamarta.es
taquilla@teatrovillamarta.es
VENTA DE LOCALIDADES :• En la Taquilla - Ticketea: 902 044 226 - **Cobran comisión**

↘ Domingo 1 - 17:00 y 20:00h.

HERMANAS SÁNCHEZ
Precio: Desde 10€

FUNDACIÓN CABALLERO BONALD

C/Caballeros, 17. www.fcbonald.com Tel.- 956 149 140 **Todas las actividades en la sede de la Fundación, salvo indicado**.

↘ Lunes 2 - 20:30h.

Presentación del libro ***Todos cuentan***. Cuaderno del Taller de Narrativa Breve ***"El cuento literario"***, y entrega de diplomas.
Intervienen: Mauricio Gil Cano y alumnos del taller

↘ Lunes 9 – 20:30h.

Organizada conjuntamente por **Librería Luna Nueva** y Fundación Caballero Bonald:
Encuentro con el escritor y poeta **Benjamín Prado.**
Lugar: Jardín de La Luna Nueva C/Caballeros, 36, entrada por C/ Barja, 3

↘ Lunes 16 – 20:30h.

Organizada conjuntamente por **Librería Luna Nueva** y Fundación Caballero Bonald:
Encuentro con el poeta y escritor **LUIS GARCÍA MONTERO.** Presentadora/lectora: Paqui Ayllón
Lugar: Jardín de La Luna Nueva C/Caballeros, 36, entrada por C/ Barja, 3

El Tinglao
TAPAS Y VINOS
Con la dirección de
José Luis y Begoña
Abierto de 11:30 a 16;30H. y desde las 20:00h.
Cerrado domingos tarde/noche y miércoles.
RESERVAS:
Tel 956 902 785 -
617 050464
C/Micaela Aramburu 14/16
EL PUERTO DE SANTA MARÍA

↘ Lunes 30 – 20:30h.

Organizada conjuntamente por **Librería Luna Nueva** y Fundación Caballero Bonald: Encuentro con la escritora **ALMUDENA GRANDES.**
Presentadora/lectora: Ana Morales González.
Lugar: Jardín de La Luna Nueva C/Caballeros, 36, entrada por C/ Barja, 3

GYPSY MUSIC FESTIVAL

↘ Viernes 6 - 22:30h.

Los cantaores **Jonatán Vera «Canelita»** y **Saray Pérez Sánchez «Sarayma»**, **José Sorderita, Manuel Vega, Mara Rey** y **Manuela Montoya.**
Lugar: Plaza de Toros
Precio: 19 € en ruedo y gradas y de 39€ en zona VIP y en ruedo.
Punto de venta: Malamúsica y www.emelleventos.es

VIERNES FLAMENCOS

↘ Viernes 13 - 22:00h.

Dani de Morón y con la participación de **Duquenque, Jesús Méndez** y **Antonio Reyes** así como con los coros de **Los Mellis** y las palmas de **Carlos Grilo, Diego Montoya y Manuel Soto El Bo.**

↘ Viernes 20 - 22:00h.

Concierto homenaje al maestro Balao, **Juan Diego Mateos, Alfredo Lagos, José Quevedo «Bolita», Javier Patino, José Ignacio Franco, Javier Ibáñez, Santiago Lara y Paco León** y con las colaboraciones especiales de **David Lagos y Mercedes Ruiz.**

↘ Viernes 27 - 22:00h.

Dedicado al barrio de San Miguel y lo llevará a cabo la Peña La Bulería.
Lugar: Patio de San Fernando del Alcázar.

II FESTIVAL FLAMENCO "JEREZ, GRAN RESERVA"

HONORES A PANSEQUITO

↘ Sábado 7 - 22:00h.

Intervienen al cante: Pansequito, Aurora Vargas, Rancapino chico, Pedro El Granaino, María Terremoto, Luis Moneo, Perico y José Pañero, José Mijita, Lela Soto.
Al toque: Manuel Valencia, Miguel Salado, Domingo Rubichi, Juan M. Moneo, Noso Jero.
Espectáculo «El Baile en la Memoria»
Lugar: Plaza de Toros de Jerez
Precio: Anticipado 18€, ruedo sillas numeradas, 29€
Más información: Tel 680 916 044

SUINBASA

TODOS LOS ARTÍCULOS DE FERRETERÍA, HERRAMIENTAS, MAQUINARIA Y MUCHO MÁS

CELEBRAMOS 30 A SU SERVICIO Treinta ANIVERSARIO

www.suinbasa.com - info@suinbasa.com
C/Los Toreros 14 - Tfno: 956 854 022
C/Hibiscos, 1 (El Tejar) - Tfno: 956 540 705
El Puerto de Santa María

FESTIVAL DE MÚSICAS IMPROVISADAS «MIMA 2018»

↘ Miércoles 4

***Alaia*,** un encuentro de músicos de larga trayectoria, bajo la dirección de **Josema Pelayo y Alex Sánchez Duarte**. Inegrado por **Pepe Torres Zamora, Jorge Gómez, Alex Sánchez Duarte y Josema Pelayo.**

↘ Miércoles 11

Rocío Guzmán y su proyecto a Capella ***Hablemos de música***

↘ Miércoles 18

Luis Balaguer y **Antonio Corrales** realizan ***Canciones de Siempre,*** que está integrado por composiciones populares y tradicionales. Se trata de canciones de diversa procedencia: españolas, hispanoamericanas, italianas, anglosajonas.

↘ Miércoles 25

Actuación del ***trío Carlos Villoslada*** y su espectáculo ***Tabanqueando en la plaza Niña.***

Lugar: Museo Arqueológico de Jerez

Horario:Todos los conciertos a las 21:30h.

Precio: 5€

Punto de venta: LAnticipada en el Museo y en las taquillas el día del concierto.

FESTIVAL MÚSICA DELICATESSEN

↘ Jueves 5 - 22:00h.

DOLCE DUELLO. Soprano Vs Contratenor. recital de arias de ópera.

↘ Jueves 12 - 22:00h.

ACUARELA sobre ***PAISAJE ANDALUZ.***

Obras de Bocherini, Sarasate, Kuliaev y Vivaldi.

↘ Jueves 19 - 22:00

MALESO: ***BENDITA MIOPÍA***

↘ Jueves 26 - 22:00h.

GILGAMESH. Opera en dos actos de **DANIEL GARCÍA**. Con quinteto de cuerda, coro y solistas.

Lugar: Claustros de Santo Domingo

Entradas en www.tikcketea.com Al ritmo Urban shop, C/Santa Rosa - Malamúsica, C/Medina

Precio: Anticipadas: 12€. Taquilla: 14 €. Abono cuatro conciertos: 50€

Más info: Tel.- 601 020725

CONCIERTO

↘ Martes 31 - 21:00h.

ORQUESTA FILARMÓNICA DE CÁMARA DE COLONIA

Lugar: Sala Compañía. Plaza compañia s/n

Venta anticipada de entradas en: Mala Música. C/ Medina, nº10 - Tfno.: +34956325543. Horarios de lunes a viernes de 10:00h a 14:00h y de 18:00 a 20:00h, sábados de 10:00 a 14:00h.O en taquilla a partir de 1 hora antes del concierto.

NOCHES DE BOHEMIA 2018

↘ Sábado 14 - 22:00h.

Hippytano dirigido por **Diego Carrasco:** rock, hip hop, el reggae y otras músicas tienden puentes naturales con el flamenco y se dan la mano.

↘ Sábado 21 - 22:00h.

I FESTIVAL INTERNACIONAL DE GUITARRA FLAMENCA COMPADRES: **Diego del Morao y Antonio Rey**, dos de los guitarristas flamencos más relevantes de la última década. Estarán arropados por el cante de **Tía Juana la del Pipa** y el de **Mara Rey**, el baile de **Gema Moneo** y **El Farru** y la percusión de **Ané Carrasco.**

BAR - RESTAURANTE EL PESCAITO
50 años avalan nuestra profesionalidad y buen hacer
DISFRUTA CON NUESTROS MARISCOS Y PESCADOS FRESCOS DE LA BAHÍA
C/ATALAYA, 9 Tel.- 956 85 04 56 - 690 31 18 27
El Puerto de Santa María

↘ Sábado 21 - 22:00h.

Música celta de **CARLOS NÚÑEZ**.
Lugar: Alcázar de Jerez
Punto de venta: Anticipadas www.tickentradas.com

TURISMO ACTIVO Y EDUCACIÓN AMBIENTAL

Rutas interpretadas por guías titulados en Ciencias Ambientales y Biología.
Organiza: **Turismo Rural Genatur**. -CA700007
Información y Reservas: Tel.- 676987031/ 956316000 - info@genatur.com www.genatur.com info@genatur.com.
Inscripciones e información 676987031 // 956316000
Consulta Precios, Puntos de encuentro, Duración www.genatur.com/proximas-actividades

↘ Todos los días

- Reservas Anticipadas para Paseos en Barco en Sancti-Petri. - Consúltanos los horarios (mañana y l atardecer)

↘ Días 6, 7, 20, 21 (viernes y sábados)

- Tardes de Viña y Venencia en Jerez
Visita guiada y Taller práctico para aprender a Venenciar y Degustación de Vinos de Jerez.)

↘ Días 2, 6, 9 y 13 (lunes y viernes)

- Visita a la Saca del Corcho en Los Alcornocales (Finca La Jarda).Ven a conocer en directo los trabajos del descorche.

↘ Sábado, 7

- Ruta El Palancar, Casas Cuevas y Los Moriscos al atardecer (Alcalá-Los Barrios)

↘ Viernes, 13

- Ruta al atardecer en el P. Natural de la Breña (Barbate)

↘ Sábado 14

- Taller de Estrellas y Constelaciones+Cóctel Mojito Oloroso+Visita Viña

↘ Sábado 21

- Ruta del Rabel a la Luz de la Luna (Zahara de la Sierra) Sábado 21
- Espectáculo de Magia - Magic Samk (El Bosque)

↘ Sábado 28

Las Acuáridas desde el Mirador de la ruta Valdeinfierno (Alcalá-Los Barrios)

RESTAURANTE ARGENTINO
El Gaucho
PARRILLA
CARNE - PESCADO
Desde 1984

SERVICIO DE BARRA
RACIONES EN EL MEDIO
NUEVOS MENÚS PARA GRUPOS

Avd. Fuentebravía, 36 Tel.- 956 85 07 09 - El Puerto de Santa María

PUERTO NAUTICA, S.L.

Taller, Repuestos y Servicio VOLVO, Motores Tohatsu.
Accesorios Náuticos para embarcaciones, decoración y regalos.

Contamos con más de 30 años de experiencia en el sector náutico.
Nuestra atención personalizada hace de nuestros clientes amigos.
Visite nuestras tiendas, le esperamos en:

Avenida del Descubrimiento,nº 2 - local 12
El Puerto de Santa María (Cádiz)
Telfs. - 956 872051 - 956 852268
puertonauticades@gmail.com

Pueblo Marinero - PUERTO SHERRY
El Puerto de Santa María (Cádiz)
Telf. - 956 540878
puertonautica@gmail.com

También puede contactar con nosotros en nuestra web www.puertonautica.com

marina PUNTA EUROPA

SERVICIO INTEGRAL DE EMBARCACIONES

Si necesita ese lugar donde invernar su embarcación.
Si necesita comprar una embarcación o bien venderla.
Visítenos, tenemos servicios de:

* Varadas y Botaduras
* Invernajes exteriores e interiores.
* Venta de embarcaciones.
* Mantenimiento y reparaciones.

Pídanos presupuesto sin compromiso, estamos en
Muelle Exterior Autoridad Portuaria
El Puerto de Santa María (Cádiz)
Telfs. - 609 330618 - 609 330269
varaderomarinapuntaeuropa@gmail.com

VISITA NUESTRA TIENDA RENOVADA, CON TODO PARA LA NAVEGACIÓN Y EL CONFORT EN TU BARCO

LITERATURA INFANTIL Y JUVENIL

HISTORIAS DE MIGUEL

Admiro a todos los escritores capaces de trasladarnos a sus mundos y emociones durante la lectura, aquellos que me engatusan y me hacen sentir alegre, triste, enojado o satisfecho cuando ellos desean. Sin embargo, siento una admiración especial por los autores que dirigen sus obras a los primeros lectores. Contar historias con el lenguaje adecuado que fascinen a los pequeños presenta una dificultad tremenda. Estos breves relatos siempre tienen que ir acompañados por ilustraciones atrayentes, que seduzcan a primera vista a los pequeños que suelen ser, afortunadamente, jueces implacables de todo lo que leen.

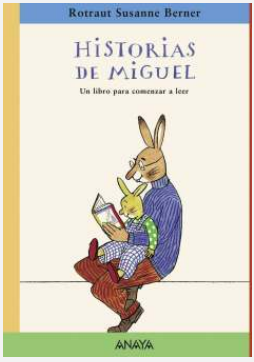

Historia de Miguel es el libro más solicitado por los primeros lectores en nuestra biblioteca escolar, luego tengo la tranquilidad de que acierto plenamente recomendando su lectura.

Miguel es un conejito que casi siempre le gusta lo que mamá le prepara para comer, pero otras veces solo quiere zanahorias. Se divierte jugando con su prima Carolina, pero a menudo acaban peleándose. Una vez, incluso quería celebrar la Navidad en verano. Así es Miguel y por eso les gusta a los niños.

Veintinueve relatos entrañables y cercanos a las experiencias de los niños. Un magnífico libro para leer en voz alta con los padres este verano.

Título: *Historias de Miguel.* (Tapas duras. 62 págs.)
Autora e ilustradora: Rotraut Susanne Berner.
Editorial: Anaya.
Recomendado a partir de 6 años.

Mauro Almisas

EL PUERTO ACTUALIDAD
La información de las ciudadanas y ciudadanos de El Puerto de Santa María
www.elpuertoactualidad.es

DISPONEMOS DE TODOS LOS LIBROS DE EDICIONES El Boletín y otras casas editoriales

ferla
librería papelería

C/ San Bartolomé, 21 - Tel - Fax.- 956 54 27 95
www.facebook.com/libreria.ferla EL PUERTO DE SANTA MARÍA

EL PUERTO DE SANTA MARÍA AGOSTO 2018

XXVII festival de TEATRO de comedias

abono festival

PATIO PORTICADO SAN LUIS GONZAGA 22:30 h.

03 viernes	El Intercambio	GABINO DIEGO y TETÉ DELGADO
04 sábado	Lysístrata de Aristófanes	LAS NIÑAS DE CÁDIZ antes Chirigóticas
10 viernes	La Corte del Faraón	TEATRO LÍRICO ANDALUZ y música en directo
18 sábado	Mandíbula Afilada	JON PLAZAOLA y NOEMÍ RUIZ
25 sábado	5 y Acción!	MARTA HAZAS, CARLOS SOBERA y JAVIER VEIGA

y además disfruta del mejor teatro en la calle

Venta online de entradas en tickentradas.com

Ayuntamiento de El Puerto de Santa María

red andaluza de teatros públicos

Fundación PEDRO MUÑOZ SECA

El Puerto de Santa María

Horario de Mareas

Puerto de la Bahía de Cádiz
Autoridad Portuaria de la Bahía de Cádiz

JULIO

DÍA	PLEAMARES				BAJAMARES				COEFICIENTE DE MAREAS	
	MAÑANA		TARDE		MAÑANA		TARDE			
	HORA	ALTURA	HORA	ALTURA	HORA	ALTURA	HORA	ALTURA	MAÑANA	TARDE
1D	06.14	2.88	18.27	3.06	00.03	0.34	12.08	0.94	0.67	0.65
2L	06.49	2.82	19.03	3.00	00.38	0.88	12.44	1.01	0.63	0.60
3M	07.26	2.76	19.42	2.93	01.16	0.96	13.22	1.10	0.58	0.56
4X	08.08	2.69	20.27	2.85	01.56	1.05	14.06	1.19	0.54	0.52
5J	08.57	2.62	21.18	2.77	02.43	1.13	14.58	1.27	0.51	0.50
6 ◑	09.55	2.58	22.18	2.72	03.38	1.20	15.59	1.32	0.50	0.52
7S	11.02	2.60	23.26	2.72	04.41	1.22	17.10	1.31	0.54	0.57
8D			12.10	2.69	05.49	1.18	18.20	1.22	0.60	0.65
9L	00.34	2.80	13.12	2.85	06.53	1.08	19.24	1.06	0.69	0.74
10M	01.36	2.93	14.08	3.05	07.51	0.93	20.21	0.86	0.79	0.84
11X	02.33	3.09	14.59	3.25	08.43	0.77	21.14	0.65	0.89	0.93
12J	03.26	3.25	15.49	3.44	09.32	0.62	22.04	0.47	0.96	0.99
13 ●	04.16	3.38	16.38	3.58	10.19	0.52	22.53	0.34	1.00	1.01
14S	05.06	3.44	17.27	3.65	11.06	0.47	23.41	0.29	1.00	0.98
15D	05.56	3.43	18.16	3.64	11.53	0.50			0.96	0.92
16L	06.45	3.35	19.06	3.55	00.51	0.87	12.41	0.59	0.88	0.83
17M	07.36	3.21	19.57	3.38	01.20	0.47	13.31	0.73	0.78	0.72
18X	08.28	3.02	20.51	3.18	02.12	0.65	14.23	0.90	0.67	0.62
19 ◐	09.25	2.85	21.49	2.96	03.08	0.86	15.20	1.08	0.58	0.54
20V	10.28	2.70	22.55	2.77	04.09	1.05	16.28	1.22	0.51	0.50
21S	11.36	2.63			05.18	1.18	17.44	1.29	0.49	0.50
22D	00.06	2.66	12.43	2.64	06.27	1.23	18.57	1.27	0.51	0.53
23L	01.13	2.64	13.42	2.71	07.28	1.21	19.59	1.19	0.55	0.58
24M	02.11	2.68	14.33	2.82	08.19	1.14	20.49	1.06	0.61	0.64
25X	02.59	2.75	15.17	2.94	09.01	1.05	21.30	0.97	0.67	0.69
26J	03.40	2.84	15.55	3.04	09.39	0.97	22.07	0.88	0.71	0.73
27 ○	04.16	2.91	16.30	3.12	10.14	0.90	22.42	0.82	0.75	0.76
28S	04.50	2.96	17.03	3.17	10.46	0.86	23.14	0.79	0.77	0.77
29D	05.22	2.98	17.35	3.19	11.19	0.85	23.46	0.79	0.77	0.77
30L	05.54	2.99	18.07	3.19	11.51	0.86			0.76	0.75
31M	06.26	2.97	18.40	3.16	00.18	0.81	12.24	0.90	0.73	0.71

NO TIENE QUE AÑADIR NI QUITAR HORA

Hill's
Eukanuba
ROYAL CANIN

Cereales
Pienso
Abonos
Semillas
Animales
de Compañía
Jardín
Equitación

De lunes a Sábados
De 9:00 -14:00 y
de 17:00 a 21:00 h.
Domingos:
De 10:00 a 14:00 h.

Hijuela del Tío Prieto, s/n - Tel/Fax.- 956 853 557 - El Puerto Sta. María

→ VELA

Sábado 7

- VIII Regata Patín a Vela.
Organiza: CV Bahía de Cádiz
- 7ª prueba Liga de Snipe. CD
Organiza:Flota Snipe de Cádiz

Sábado 14

Regata de Crucero Isla de León.
Organiza: CN Gallineras de San Fernando
- 5ª jornada II Liga de Catamarán.
Organiza: CN Puerto Sherry

Viernes 13 y domingo 15

VI Trofeo Almirante Cervera.
Organiza: CN El Trocadero de Puerto Real.

Sábado 21 y domingo 22

Copa de España de Catamarán Larga Distancia.
Organiza: CN Puerto Sherry

→ PESCA

Sábado 14 – De 7:00 a 17:00h.

Concurso de Pesca Libre desde embarcación.
Organiza:ARP La Rampa

Sábado 25 de agosto - de 7:00 a 17:00h.

Concurso "La dorada"
Organiza, más información e inscripciones:
ARP La Rampa. Tel.- 956 05 85 68

→ ***Más Información:***

- FEDERACIÓN ANDALUZA DE VELA
Tel.- 956 854813 -
www.fav.es

- CLUB NÁUTICO DE EL PUERTO
Tel : 956852527 956 852861
ww.rcnpsm.com
rcnpuerto@rcnpsm.es

- CLUB DE MAR PUERTO SHERRY
Tel: 956 85 87 51

- ARP LA RAMPA
Tel.- 956 05 85 68
Face:ARP la rampa
alvarolarampa@gmail.com

La Olla con Ruedas
cocina tradicional para llevar

especialidad en guisos caseros
legumbres, pescado, carne, pasta, verduras

Menú del día: 6,50 €
Primero, segundo, bebida y postre
MENU DEL DIA DE LUNES A SABADOS NO FESTIVO - MAS OFERTAS EN LA WEB

ESCANEA EL CÓDIGO PARA ACCEDER AL MENÚ DEL DÍA

Abierto de lunes a domingos de 12:00 a 16:00
956 05 04 08 Revolera, nº 9
En El Puerto de Santa María laollaconruedas.es

BIEN me SABE
SINCE 2005

CAMILA

TERNERA, COSTILLA DE CERDO, MEZCLUM, PEPINILLOS, BACON, QUESOS CHEDAR Y CREMOSO, SALSAS JACK DANIEL'S, CHIMICHURRI...Y QUICOS

ACOMPAÑALA CON UNA RICA

CHARITO

La cerveza artesanal que solo se bebe en BIENMESABE